

Document à compléter de façon lisible et de préférence en majuscules.  
Les champs précédés d'un astérisque (\*) sont obligatoires.



N° NA-01-PA-145567

## Certy Pro, le réseau des professionnels de la rénovation énergétique

**CertiNergy - 798 641 999 AU R.C.S PARIS**

*Certy Pro est un service en partenariat avec CertiNergy SAS*

### A/ BAR-EN-101 (v. A33.3) : Mise en place d'une isolation thermique en comble perdu ou en rampant de toiture

\*Date d'engagement de l'opération (ex : date d'acceptation du devis) : **15/02/2022**

Date de preuve de réalisation de l'opération (ex : date de la facture) : *(facultatif)* .....

\*Date de la visite préalable du bâtiment où ont eu lieu les travaux : **15/02/22**

\*Date de début des travaux (pose de l'isolant) : **25/04/22**

Référence de la facture : *(facultatif)* .....

\*Pour les personnes morales : nom du site des travaux ou nom de la copropriété : .....

\*Adresse des travaux : **TRENTE COTES**

Complément d'adresse : *(facultatif)* .....

\*Code postal : **69210**

\*Ville : **SAVIGNY**

\*Bâtiment résidentiel existant depuis plus de 2 ans à la date d'engagement de l'opération : ☒ Oui ☐ Non

\*Type de pose (l'isolation est réalisée entre un espace chauffé et un espace non chauffé) :

☒ en combles perdus;

☐ en rampant de toitures

Caractéristiques de l'isolant posé :

\*Surface d'isolant posé (m²) : **120**

\*Résistance thermique : R (m²K/W) : **7**

A ne remplir que si la résistance thermique n'est pas mentionnée sur la preuve de réalisation de l'opération :

\*Épaisseur (mm) : **355**

L'isolation thermique réalisée a nécessité la mise en place d'un pare-vapeur ou tout autre dispositif permettant d'atteindre un résultat équivalent : ☐ Oui ☒ Non

A ne remplir que si les marque et référence de l'isolant posé ne sont pas mentionnées sur la preuve de réalisation de l'opération:

\*Marque(s) : **IGLOO FRANCE CELLULOSESAS**

\*Référence(s) : **IGLOO FRANCE**

A remplir en cas de deuxième couche d'isolant posé:

Marque(s): .....

Référence(s): .....

NB1: pour la mise en place d'une isolation thermique en comble perdu, la résistance thermique R doit être  $\geq 7 \text{ m}^2\text{K/W}$ . Pour la mise en place d'une isolation thermique en rampant de toiture, la résistance thermique R doit être  $\geq 6 \text{ m}^2\text{K/W}$ .

NB2 : La résistance thermique est évaluée selon la norme NF EN 12664, la norme NF EN 12667 ou la norme NF EN 12939 pour les isolants non réfléchissants et selon la norme NF EN 16012+A1 pour les isolants réfléchissants.

NB3: dans le cas d'une pose superposée de plusieurs isolants, indiquer les marques et références de chacun des isolants posés ainsi que le R global et pour la surface d'isolant posée, la surface résultant de la superposition des isolants.

Pour les opérations engagées jusqu'au 31 décembre 2020, le professionnel réalisant l'opération est titulaire d'un signe de qualité conforme aux exigences prévues à l'article 2 du décret n°2014-812 du 16 juillet 2014 pris pour l'application du second alinéa du 2 de l'article 200 quater du code général des impôts et du dernier alinéa du 2 du I de l'article 244 quater U du code général des impôts et des textes pris pour son application. Ce signe de qualité correspond à des travaux relevant du 4 du I de l'article 46 AX de l'annexe III du code général des impôts.

Pour les opérations engagées à compter du 1<sup>er</sup> janvier 2021, le professionnel réalisant l'opérations est titulaire d'un signe de qualité conforme aux exigences prévues à l'article 2 du décret n° 2014-812 du 16 juillet 2014 pris pour l'application du second alinéa du 2 de l'article 200 quater du code général des impôts et des textes pris pour son application. Ce signe de qualité correspond à des travaux relevant du 11° ou du 14° du I de l'article 1<sup>er</sup> du décret précité.

Identité du professionnel titulaire du signe de qualité ayant réalisé l'opération, s'il n'est pas le signataire de cette attestation (sous traitant par exemple) :

\*Nom : .....

\*Prénom : .....

\*Raison sociale : .....

\*N° SIRET : \_ \_ \_ \_ \_

## B/ Bénéficiaire de l'opération d'économie d'énergie

\*Nom du signataire : RACCURT

\*Prénom du signataire : DENIS

Pour les bénéficiaires personnes morales, préciser :

\*Raison sociale du bénéficiaire : .....

\*N° SIREN du bénéficiaire : ..... ☐

à défaut : le bénéficiaire atteste sur l'honneur qu'il est dépourvu de n° de SIREN en cochant cette case :

(mentionner la raison sociale et n° SIREN du Syndic dans le cas des copropriétés)

\*Fonction du signataire : .....

\*Adresse : TRENTES COTES

Compléments d'adresse : (facultatif) .....

\*Code postal : 69210

\*Ville : SAVIGNY

Pays : FRANCE

Pour une opération engagée jusqu'au 31 mars 2021, indiquer les coordonnées suivantes :

Téléphone : .....

Mobile : .....

Courriel : .....

Pour une opération engagée à compter du 1<sup>er</sup> avril 2021, indiquer les coordonnées suivantes :

\*Téléphone : 06 52 13 99 98

(indiquer un numéro de téléphone fixe ou de téléphone portable)

Courriel : néant

(indiquer : « néant » si le bénéficiaire ne dispose pas d'une adresse de courriel)

\*Cocher l'une des deux cases suivantes : à l'issue des opérations d'économies d'énergie,

☒ je suis : le seul propriétaire (final) ou le locataire des équipements installés ; ou le syndic de la copropriété où prend place l'opération d'économies d'énergie ; ou l'occupant du logement où prend place l'opération d'économies d'énergie et je finance cette opération ; ou la personne recevant le service acheté.

☐ je suis : le maître d'ouvrage, l'un des propriétaires des équipements installés, ou l'affectataire (au titre du transfert de compétence entre collectivités territoriales) des biens sur lesquels ont lieu l'opération.

Le bénéficiaire ne peut prétendre pour une même opération qu'à une seule contribution versée dans le cadre du dispositif des certificats d'économies d'énergie.

En tant que bénéficiaire de l'opération d'économies d'énergie, j'atteste sur l'honneur :

- que CertiNergy m'a apporté une contribution individualisée (action personnalisée de sensibilisation ou d'accompagnement, aide financière ou équivalent). Cette contribution m'a incité à réaliser cette opération d'économies d'énergie.

- que je fournirai exclusivement à CertiNergy l'ensemble des documents permettant de valoriser cette opération au titre du dispositif des certificats d'économies d'énergie, notamment la facture (ou à défaut une autre preuve de la réalisation effective de l'opération).

- que je ne signerai pas, pour cette opération, d'attestation sur l'honneur semblable avec une autre personne morale.

- l'exactitude des informations que j'ai communiquées ci-dessus sur les caractéristiques de mon bien (type de bâtiment, surfaces, énergie de chauffage, etc.) et que la ou les opérations d'économies d'énergie décrites ci-dessus ont été intégralement réalisées. Je suis informé que je suis susceptible d'être contacté par les services du ministère chargé de l'énergie (ou tout organisme désigné par le ministère chargé de l'énergie) dans le cadre d'un contrôle concernant la nature de l'opération et la réalisation effective de celle-ci.

- que les économies d'énergie réalisées par cette opération ne viennent pas réduire les émissions de gaz à effet de serre d'une installation classée visée à l'article L229-5 du code de l'environnement dont je suis l'exploitant.

- qu'aucune aide à l'investissement de l'Agence de l'environnement et de la maîtrise de l'énergie (ADEME) n'a été reçue ou ne sera sollicitée pour cette opération ou qu'une aide à l'investissement de l'ADEME a été reçue ou sollicitée et que le calcul et la décision d'attribution de cette aide prennent en compte la délivrance de certificats d'économies d'énergie.

Fait à Savigny

\*Le 25/04/2021

\*Signature du bénéficiaire

Pour les personnes morales son cachet et la signature du représentant

**C/ Professionnel ayant mis en œuvre l'opération d'économies d'énergie ou assuré sa maîtrise d'œuvre**

\*Nom du signataire : **Temiz**  
\*Prénom du signataire : **Omer**  
\*Fonction du signataire : **Président/DG/Gérant**  
\*Raison sociale : **Toit De France**  
\*N° SIRET : **80083192700044**  
\*Adresse : **3 Rue Marcel Dassault**  
\*Code postal : **69740**  
\*Ville : **GENAS**

Pour une opération engagée jusqu'au 31 mars 2021, indiquer les coordonnées suivantes :

Téléphone : \_\_\_\_\_

Mobile : \_\_\_\_\_

Courriel : \_\_\_\_\_

Pour une opération engagée à compter du 1<sup>er</sup> avril 2021, indiquer les coordonnées suivantes :

\*Téléphone : **04 28 29 28 11**

(indiquer un numéro de téléphone fixe ou de téléphone portable)

\*Courriel : **toitdefrance.contact@gmail.com**

(indiquer : « néant » si le professionnel ne dispose pas d'une adresse de courriel)

\*En tant que représentant de l'entreprise

☒ ayant mis en œuvre

☐ ou ayant assuré la maîtrise d'œuvre

de l'opération d'économies d'énergie, j'atteste sur l'honneur :

- que je fournirai exclusivement à CertiNergy l'ensemble des documents permettant de valoriser cette opération au titre du dispositif des certificats d'économies d'énergie, notamment la facture (ou à défaut une autre preuve de la réalisation effective de l'opération).

- que je ne signerai pas, pour cette opération, d'attestation sur l'honneur semblable avec une autre personne morale.

- l'exactitude des informations que j'ai communiquées ci-dessus sur les caractéristiques techniques relatives à l'opération d'économies d'énergie et, le cas échéant, sur les qualifications professionnelles requises pour mettre en œuvre cette opération.

- que la ou les opérations d'économies d'énergie décrites ci-dessus ont été intégralement réalisées et que j'ai respecté les conditions de leur réalisation, conformément à ou aux fiches d'opérations standardisées d'économies d'énergie concernées. Je suis informé que je suis susceptible d'être contacté par les services du ministère chargé de l'énergie (ou tout organisme désigné par le ministère chargé de l'énergie) dans le cadre d'un contrôle concernant la nature de l'opération et la réalisation effective de celle-ci.

Fait à **GENAS** .....

\*Le **25/04/2022**

\*Cachet et signature du professionnel

**TOIT DE FRANCE**

3 Rue Marcel Dassault

69740 - Genas

Web : [www.toit-de-france.fr](http://www.toit-de-france.fr)

SIRET-800 831 927 00044 NAF : 4391B



**R1. Revenus du ménage bénéficiaire de l'opération**\*Nom du signataire : **RACCURT**Prénom du signataire : **DENIS**\*Adresse : **TRENTE COTES**

Compléments d'adresse : (facultatif) .....

\*Code postal : **69210**\*Ville : **SAVIGNY**Pays : **FRANCE**

Pour une opération engagée jusqu'au 31 mars 2021, indiquer les coordonnées suivantes :

Téléphone : .....

Mobile : .....

Courriel : .....

Pour une opération engagée à compter du 1<sup>er</sup> avril 2021, indiquer les coordonnées suivantes :\*Téléphone : **06 52 13 99 98**

(indiquer un numéro de téléphone fixe ou de téléphone portable)

\*Courriel : **néant**

(indiquer : « néant » si le bénéficiaire ne dispose pas d'une adresse de courriel)

(\*) Cocher l'une des deux cases suivantes : en tant que bénéficiaire de l'opération d'économies d'énergie, j'atteste que :

☐ les revenus de mon ménage sont inférieurs aux plafonds du tableau B et supérieurs ou égaux aux plafonds du tableau A ci-dessous, et mon ménage comporte :

(\*) Nombre de personnes : .....

Si mon ménage comporte plusieurs foyers fiscaux et que les pièces justificatives des revenus sont les avis d'imposition :

(\*) Nombre de foyers fiscaux : .....

(\*) Nom(s) et prénom(s) du/des premier(s) déclarant(s) des autres foyers fiscaux : .....

☐ les revenus de mon ménage sont inférieurs aux plafonds du tableau A ci-dessous, et mon ménage comporte :

(\*) Nombre de personnes : .....

Si mon ménage comporte plusieurs foyers fiscaux et que les pièces justificatives des revenus sont les avis d'imposition :

(\*) Nombre de foyers fiscaux : .....

(\*) Nom(s) et prénom(s) du/des premier(s) déclarant(s) des autres foyers fiscaux : .....

Tableau A

Nombre de personnes composant le ménage	Plafonds de revenus du ménage en Île-de-France (€)	Plafonds de revenus du ménage pour les autres régions (€)
1	21 123	15 262
2	31 003	22 320
3	37 232	26 844
4	43 472	31 359
5	49 736	35 894
Par personne supplémentaire	+ 6 253	+ 4 526

Tableau B

Nombre de personnes composant le ménage	Plafonds de revenus du ménage en Île-de-France (€)	Plafonds de revenus du ménage pour les autres régions (€)
1	25 714	19 565
2	37 739	28 614
3	45 326	34 411
4	52 925	40 201
5	60 546	46 015
Par personne supplémentaire	+ 7 613	+ 5 797

Fait à *Savigny*\*Le *25/04/2022*

\*Signature du bénéficiaire

Pour les personnes morales son cachet et la signature du représentant



## Mentions finales

« Les informations recueillies font l'objet de traitements informatiques pour le ministère chargé de l'énergie, sous la responsabilité de la Direction générale de l'énergie et du climat, destinés au contrôle des demandes de certificats d'économies d'énergie (CEE) et à évaluer le dispositif des CEE. Dans ce cadre, vous êtes susceptible d'être contacté, à l'initiative du ministère chargé de l'énergie, pour l'évaluation ou la réalisation d'un contrôle sur place de la bonne réalisation de l'opération. En signant le présent document, vous reconnaissez votre consentement au traitement de vos données.

« Conformément à la loi no 78-17 du 6 janvier 1978 modifiée relative à l'informatique, aux fichiers et aux libertés, vous bénéficiez d'un droit d'accès et de rectification aux informations qui vous concernent. Vous pouvez également, pour des motifs légitimes, vous opposer aux traitements des données vous concernant.

« Pour exercer ces droits ou pour toute question sur le traitement de vos données dans ce dispositif, vous pouvez contacter le responsable de traitement de ces données à l'adresse suivante :

« Direction générale de l'énergie et du climat,

« Ministère de la transition écologique et solidaire,

« 92055 La Défense Cedex

« ou par courriel : [cee@developpement-durable.gouv.fr](mailto:cee@developpement-durable.gouv.fr)

« ou le délégué à la protection des données à l'adresse suivante : [dpd.daj.sg@developpement-durable.gouv.fr](mailto:dpd.daj.sg@developpement-durable.gouv.fr).

« Si vous estimez, après avoir contacté le responsable de traitement ou le délégué indiqué ci-dessus, que vos droits ne sont pas respectés, vous avez également la possibilité d'adresser une réclamation relative aux traitements mis en œuvre à la Commission nationale de l'informatique et des libertés.»

**Instruction du dossier CEE.** Le Professionnel/Installateur collecte auprès du Bénéficiaire des travaux et sur instructions de **CertiNergy**, les données requises pour l'étude du dossier de valorisation du Certificat d'Economie d'Energie (CEE). **CertiNergy** est responsable du traitement de vos données personnelles.

**Données personnelles transmises par le Bénéficiaire.** Les données traitées sont limitées aux données à caractère personnel qui sont strictement nécessaires à savoir nom et adresse du Bénéficiaire, numéros de téléphone fixe et/ou portable du Bénéficiaire ou du gardien du site, types de travaux réalisés, la présente attestation sur l'honneur du bénéficiaire contenant le type et le nombre de foyer fiscal, le nombre de personnes composant le(s) foyer(s) fiscal(aux), le premier déclarant de chaque foyer(s) fiscal(aux).

**Destinataires des données personnelles.** Sont destinataires des données le service instruction des dossiers et le service informatique de **CertiNergy** ainsi que tout prestataire ayant à en connaître avec lesquels **CertiNergy** a conclu les clauses de protection des données requises dont notamment les organismes de contrôle pour vérifications des travaux.

**Durée de conservation des données personnelles.** La durée de conservation des données personnelles est limitée à la durée de prescription des actions liées à la convention CEE sauf obligations légales de conservation plus longue.

**Exercer vos droits.** Pour toute information ou exercice de vos droits sur les traitements de données personnelles gérés par **CertiNergy**, vous pouvez consulter notre site Internet, rubrique des données personnelles, <https://www.certinergy.com/rgpd/>.

Si vous estimez, après nous avoir contactés, que vos droits sur les traitements de données ne sont pas respectés, vous pouvez adresser une réclamation (plainte) à la CNIL.

De plus, il est rappelé aux signataires de la présente attestation sur l'honneur que toute fausse déclaration expose notamment aux sanctions prévues au Code Pénal (article 441-7).

« Est puni d'un an d'emprisonnement et de 15 000 euros d'amende le fait : 1° D'établir une attestation ou un certificat faisant état de faits matériellement inexacts ; 2° De falsifier une attestation ou un certificat originellement sincère ; 3° De faire usage d'une attestation ou d'un certificat inexact ou falsifié. »

# Devis QUO-00395-Z7M1X0 du 15/02/2022

Unité monétaire : euro

Numéro de dossier : QUO-00395-  
Z7M1X0

Client téléphone : 06 52 13 99 98 // 06 13  
60 90 04

Client mail : Néant

**RACCURT DENIS**

TRENTE COTES

SAVIGNY 69210

**Adresse des travaux :** TRENTE COTES 69210, SAVIGNY  
**Posé par :** Matériel(s) fourni(s) et mis en place par nos soins  
**Visite technique :** Réalisée le 15/02/2022 par notre  
entreprise

Total H.T	4 017,60€
Total TVA 5.50%	220,97€
<b>Total T.T.C</b>	<b>4 238,57€</b>
Prime Certificats d'Economies d'Energie	1 071,60€
Remise commerciale	111,46€
<b>Reste a payer</b>	<b>2 999,68€</b>

## Détail

	Quantité	P.U H.T	T.V.A	Total T.T.C
<b>EXTRACTION DE MATIERE</b>	120,00 m <sup>2</sup>	10,90€	5.5 %	1 379,94€
<ul style="list-style-type: none"> <li>Produit <b>EXTRACTION DE MATIERE</b> - Marque - Référence</li> <li>Mode de chauffage : Combustible</li> <li>Extraction de l'ancien isolant et mise en déchetterie</li> </ul>				
<b>BAR EN 101 STANDARD : Mise en place d'une isolation en combles perdus</b>	120,00 m <sup>2</sup>	22,58€	5.5 %	2858,63
<ul style="list-style-type: none"> <li>Produit <b>OUATE DE CELLULOSE</b> - Marque <b>IGLOO CELLULOSE</b> - Référence <b>IGLOO FRANCE</b></li> <li>Mode de chauffage : Combustible</li> <li>Mise en place de piges de calibrage</li> <li>Mise en place de deux réhaussees de trappe</li> <li>Mise en place deux coffrages de cheminée</li> </ul>				

## Termes et conditions

Prime CertiNergy pour la valorisation des travaux au titre du dispositif des Certificats d'Economies d'Energie pour un montant de 1071,60€

Apposer date et signature précédées de la mention "bon pour accord"

Mention :

*bon pour accord*

A : *Savigny*  
Le : *15/02/2022*  
Signature : *[Signature]*

**Facture ORD-00263-D3B9B7 du  
25/04/2022**

Unité monétaire : euro

Numéro de dossier : QUO-00395-  
Z7M1X0

Client téléphone : 06 52 13 99 98 // 06 13  
60 90 04

Client mail : Néant

**RACCURT DENIS**

TRENTE COTES

SAVIGNY 69210

**Adresse des travaux :** TRENTE COTES 138420, SAVIGNY  
**Posé par :** Matériel(s) fourni(s) et mis en place par nos soins  
**Visite technique :** Réalisée le 15/02/2022 par notre  
entreprise

Total H.T	4 017,60€
Total TVA 5.50%	220,97€
<b>Total T.T.C</b>	<b>4 238,57€</b>
Remise	111,46€
Prime Certificats d'Economies d'Energie	1 071,60€
<b>Reste a payer</b>	<b>2 999,68€</b>

**Détail**

	Quantité	P.U H.T	T.V.A	Total T.T.C
<b>EXTRACTION DE MATIERE</b>	120,00 m²	10,90€	5.5%	1 379,94€
<ul style="list-style-type: none"> <li>Produit <b>EXTRACTION DE MATIERE</b> - Marque - Référence</li> <li>Mode de chauffage : Combustible</li> <li>Extraction de l'ancien isolant et mise en déchetterie</li> </ul>				
<b>BAR EN 101 STANDARD : Mise en place d'une isolation en combles perdus</b>	120,00 m²	22,58€	5.5%	2 858,63€
<ul style="list-style-type: none"> <li>Produit <b>OUATE DE CELLULOSE</b> - Marque <b>IGLOO CELLULOSE</b> - Référence <b>IGLOO FRANCE</b></li> <li>Mode de chauffage : Combustible</li> <li>Mise en place de piges de calibrage</li> <li>Mise en place de deux réhausse de trappe</li> <li>Mise en place deux coffrages de cheminée</li> </ul>				

**Termes et conditions**

Prime CertiNergy pour la valorisation des travaux au titre du dispositif des Certificats d'Economies d'Energie pour un montant de : 1 071,60€

Devis n° QUO-00395-Z7M1X0 du 15/02/2022

Date de debut des travaux le 25/04/2022 / Date de fin des travaux le 25/04/2022

Facture acquittée le 25/04/2022





Les certificats  
D'ÉCONOMIES  
D'ÉNERGIE

CERTINERGY  
& SOLUTIONS

ENGIE

Toit De France

Le dispositif national des certificats d'économies d'énergie (CEE) mis en place par le Ministère en charge de l'énergie impose à l'ensemble des fournisseurs d'énergie (électricité, gaz, fioul domestique, chaleur ou froid, carburants automobiles), de réaliser des économies et de promouvoir les comportements vertueux auprès des consommateurs d'énergie.

Dans le cadre de son partenariat avec CertiNergy SAS, la société Toit De France s'engage à vous apporter :

- ☒ une prime d'un montant de 1071,60 euros ;  
☐ un bon d'achat pour des produits de consommation courante d'un montant de ..... euros ;  
☐ un prêt bonifié d'un montant de ..... euros proposé par ..... au taux effectif global (TEG) de ..... % (valeur de la bonification = ..... €) ;  
☐ un audit ou conseil personnalisé, remis sous forme écrite au bénéficiaire (valeur = ..... €) ;  
☐ un produit ou service offert : ..... d'une valeur de ..... €

dans le cadre des travaux suivants (1 ligne par opération) :

Nature des travaux	Fiche CEE	Conditions à respecter
Isolation de combles ou de toitures	BAR-EN-101	<p>Bâtiments résidentiels existants depuis plus de 2 ans.</p> <p>Mise en place, réalisée par un professionnel, d'une isolation thermique en comble perdu ou en rampant de toiture.</p> <p>La résistance thermique R de l'isolation installée est supérieure ou égale à :</p> <ul style="list-style-type: none"><li>- 7 m<sup>2</sup>.K/W en comble perdu</li><li>- 6 m<sup>2</sup>.K/W en rampant de toiture</li></ul> <p>La résistance thermique est évaluée selon la norme NF EN 12664, la norme NF EN 12667 ou la norme NF EN 12939 pour les isolants non réfléchissants et selon la norme NF EN 16012+A1 pour les isolants réfléchissants.</p> <p>Un pare-vapeur ou tout autre dispositif permettant d'atteindre un résultat équivalent est mis en place, lorsqu'il est nécessaire de protéger les matériaux d'isolation thermique contre les transferts d'humidité pour garantir la performance de l'ouvrage.</p> <p>Le professionnel effectue, au plus tard avant l'établissement du devis, une visite du bâtiment au cours de laquelle il valide que la mise en place des isolants dans les combles ou en toiture de ce bâtiment est en adéquation avec ce dernier.</p> <p>Un délai minimal de sept jours francs est respecté entre la date d'acceptation du devis et la date de début des travaux (pose de l'isolant).</p> <p>Le professionnel ayant réalisé l'opération est titulaire d'un signe de qualité répondant aux mêmes exigences que celles prévues à l'article 2 du décret n°2014-812 du 16 juillet 2014 pris pour l'application du second alinéa du 2 de l'article 200 quater du code général des impôts et du dernier alinéa du 2 du I de l'article 244 quater U du code général des impôts et des textes pris pour son application.</p> <p>Ce signe de qualité correspond à des travaux relevant du 4 du I de l'article 46 AX de l'annexe III du code général des impôts.</p>

au bénéfice de :

RACCURT DENIS

TRENTE COTES 69210 SAVIGNY

néant

Date de cette proposition : 15/02/2022

Signature avec nom, prénom et fonction du professionnel :

**TOIT DE FRANCE**

3 Rue Marcel Dassault

69740 - Genas

Web: [www.toit-de-france.fr](http://www.toit-de-france.fr)

SIRET 800 831 927 00044 NAF : 4391B

Temiz Omer  
Président/DG/Gérant

Signature avec nom, prénom du bénéficiaire, précédés de la mention  
« J'atteste avoir reçu de mon professionnel le présent document de contribution et le devis relatif aux travaux mentionnés ci-dessus »

*J'atteste avoir reçu de mon professionnel le présent document de contribution et le devis relatif aux travaux mentionnés ci-dessus.*

RACCURT DENIS

Attention, seules les propositions remises avant l'acceptation du devis ou du bon de commande sont valables, et vous ne pouvez pas cumuler plusieurs offres CEE différentes pour la même opération.

Où se renseigner pour bénéficier de cette offre ?

0428292811

Où s'informer sur les aides pour les travaux d'économies d'énergie ?

Site du réseau FAIRE: <https://www.faire.gouv.fr>

Tel : 0 808 800 700

En cas de litige sur les travaux de rénovation, le Client peut recourir au médiateur désigné par le prestataire des travaux. Et en ce qui concerne un litige sur le traitement lors du process des CEE destinés à CertiNergy, il peut faire appel gratuitement au médiateur de la consommation pour le Groupe ENGIE (6° de l'article L. 611-1 du code de la consommation), après avoir obtenu une réponse écrite non satisfaisante à votre réclamation :

Par lettre simple : Médiateur pour le Groupe ENGIE, TSA 27601, 59973 Tourcoing CEDEX

Par internet : <https://www.mediateur-engie.com>

Site du réseau FAIRE: [mediateur-contact@engie.com](mailto:mediateur-contact@engie.com)

Pour faciliter la prise en charge de votre demande, il est recommandé de transmettre au Médiateur les éléments de votre litige



R É P U B L I Q U E   F R A N Ç A I S E

CARTE NATIONALE D'IDENTITÉ N° : 100269108350

**Nationalité Française**

RD Nom : RACCURT

Prénom(s): DENIS, CHARLES

**Sexe :** M

Né(e) le : 25.10.1964

4: LYON 2E

Taille : 1,78m

**Signature**  
**du titulaire :**



IDFRARACCURT&lt;&lt;&lt;&lt;&lt;&lt;&lt;&lt;&lt;&lt;&lt;&lt;&lt;&lt;&lt;&lt;691221

1002691083509DENIS<<CHARLES6410256M2

Adresse : LES TRENTÉ CÔTES  
SAVIGNY (69)

Carte valable jusqu'au : 23.02.2020

délivrée le : 24.02.2010

par : PRÉFECTURE DU RHÔNE (69)

Signature de l'autorité :

W.F.



N° client : 5 014 656 079  
Identifiant Internet : D.RACCURT@FREE.FR



Document à conserver 5 ans

Page 1/4



## Par internet

**edf.fr**

application mobile : **EDF & MOI**  
mail : **serviceclient@edf.fr**

## Par téléphone

Du lundi au samedi dès 8h et jusqu'à 20h

**09 69 32 15 15**

(Service gratuit + prix appel)

Mon Compte Sur Serveur Vocal

**09 70 83 33 33**

(Service gratuit + prix appel)

## Par courrier

**EDF SERVICE CLIENTS TSA 21941**  
**62978 ARRAS CEDEX 9**

## Urgence dépannage Electricité (Enedis)

0972675069 (Service gratuit + prix appel)

## NOUS ENVOYER UN CHEQUE ENERGIE

## Par courrier

**EDF TSA 81401**  
**87014 LIMOGES Cedex 1**

## Lieu de consommation

**TRENTE COTES**  
**69210 SAVIGNY**

## Titulaire du contrat

**M. RACCURT DENIS**

## Votre contrat

N° de client : 5 014 656 079  
N° de compte : 4 06 7 013 472 472  
(numéro à transmettre pour le règlement de vos factures)

Electricité "Tarif Bleu"

- Point de livraison (PDL) :  
N° 19 485 672 883 711
- Puissance : 06 kVA
- Base

**M. RACCURT DENIS**  
**. TRENTE COTES**  
**69210 SAVIGNY**

## Facture du 22/08/2021

N° 25 976 432 843

Electricité (relevé Enedis)	105,70 €
TVA	17,86 €

**Facture TTC****123,56 €**

Montant total

**123,56 €**

TTC

Prélevé le

**06/09/2021**

## Les prochaines étapes

- Prochaine facture vers le 22/10/2021.
- Relève automatique de votre compteur électricité vers le 21 de chaque mois.



## Prélèvement automatique

Le montant de 123,56€ sera prélevé le 06/09/2021 sur le compte ci-dessous :

Titulaire du compte : RACCURT

Compte bancaire : FR6930002\*\*\*\*40\*\*\*\*\*67Z\*\*\*

## Attestation de Fin de Travaux

Établie entre l'entreprise :

**TOIT DE FRANCE**

3 rue Marcel Dassault

69740 GENAS

SIREN : 800 831 927 Naf : 4391B

Et

Le Client :

NOM Prénom : **RACCURT DENIS**

Adresse : **TRENTE COTES 69210 SAVIGNY**

Nature du Chantier : **ISOLATION COMBLES**

Je soussigné(e), M **RACCURT DENIS**, après avoir procédé à la visite des travaux exécutés, déclare que l'installation (livraison et pose) est terminée ce jour et correspond au bon de commande signé le **:15.02.2022**

En conséquence de quoi, je prononce la réception des travaux sans réserve avec effet à la date du **25.04.2022**

Fait à **SAVIGNY**

Le **25.04.2022**

Signature du client  
Faire précéder de la mention manuscrite  
« Lu et approuvé »





A close-up photograph of the interior of a roof structure. Several wooden rafters are visible, supporting the roof. A layer of yellow insulation material is applied to the underside of the roof deck. The insulation appears to be made of a fibrous material, possibly mineral wool or fiberglass, and is in various stages of being installed or disturbed. Some areas show the insulation being pulled away or broken apart, revealing the wooden structure underneath. The lighting is bright, highlighting the texture of the insulation and the grain of the wood.





Visualisation cartographique - Géoportail

geoportail.gouv.fr/carte

RÉPUBLIQUE FRANÇAISE géoportail

Q trente côtes, 69210 Savigny

45.817357, 4.568674  
69210 Savigny  
Parcelle : 000 / 0D / 1064  
Altitude : 354.19 m  
w3w : claquant.ravaler.frère

0464 1761 1762 1760 1064

Roanne Lyon Saint-Etienne

Échelle 1 : 533

0 10 m

Données cartographiques : © IGN, OpenStreetMap, DGFIP

Taper ici pour rechercher

22°C

FRA 15:05 26/04/2022

OUTILS

- Outils principaux
- Mesures
  - Mesurer une distance
  - Mesurer une surface
  - Établir un profil altimétrique
  - Calculer une isochrone
  - Mesurer un azimut
- Importer des données
- Signaler une anomalie dans les données





45.817329 , 4.568774   
69210 Savigny  
Parcelle : 000 / 0D / 1064  
Altitude : 353.05 m  
w3w : écailler.abréger.adorer

**1763**

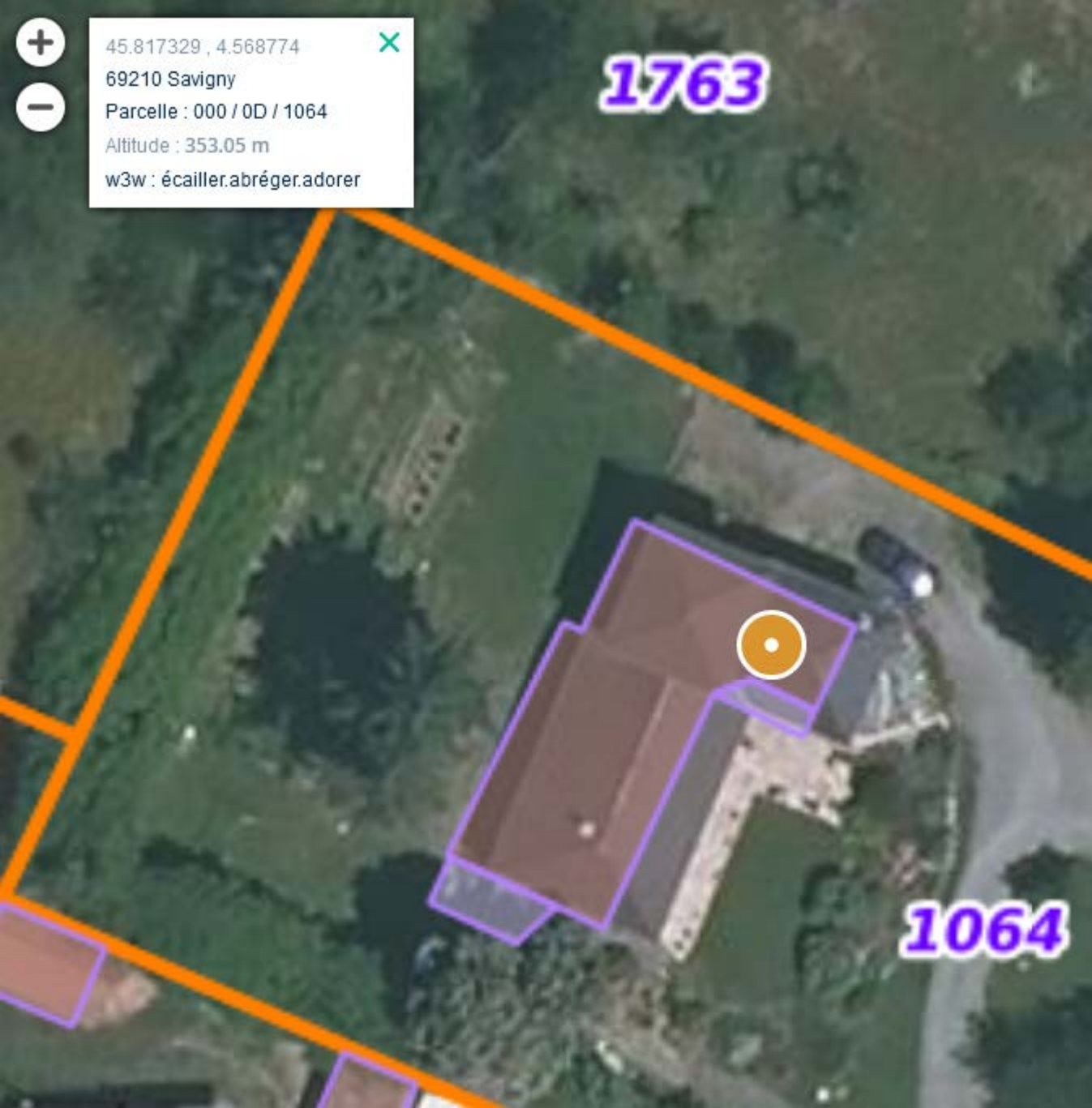

**1064**